



## PORTAFOLIO TURISMO DE AVENTURA HOYO DE LA ROMERA SANTA SOFIA- BOYACA



Bienvenidos, somos una agencia de viajes operadora que ofrecemos paquetes turísticos en Boyacá.

Destino Santa Sofía - Hoyo de la Romera, Actividades de aventura como Rapel\*, espeleología y escalada, con agencias certificadas en este deporte. Villa de Leyva Duitama.

Contamos con Hospedaje Rural, Camping y Cabañas, adicional a esto tenemos convenios con los sitios turísticos de la región. Servicio de Cafetería, Caminatas Ecológicas y Cuatrimotos.

\*Debido a la emergencia sanitaria (COVID19) para las actividades de rapel se deben reservar con un día de anticipación.

**Guillermo Hamon - Paula Andrea Rojas**

☎ 310 6803061 - ☎ 313 642 8147

[ghamon5@hotmail.com](mailto:ghamon5@hotmail.com) / [paularojas75@gmail.com](mailto:paularojas75@gmail.com)



## 1. ENTRADA AL HOYO DE LA ROMERA

(NOTA: LOS SERVICIOS DE RAPEL, CAMINATAS, HOSPEDAJE RURAL EN CABAÑAS SON ADICIONALES A LA ENTRADA)

LA ENTRADA INCLUYE:

- INGRESO AL SITIO
- RECORRIDO POR EL SITIO Y LA QUEBRADA
- CONOCER LA CUEVA DESDE LA PARTE DE AFUERA
- CONOCER LOS ANIMALES: PATOS, OCAS, GALLINETAS, GALLINAS, PAVOS REALES.
- CONOCER LOS CABALLOS, YEGUAS, MULA,
- GALPON DE GALLINAS
- CULTIVOS DE CAÑA DE AZUCAR
- WIFI SATELITAL - DRTV
- BAÑOS
- HAMACAS
- KIOSKO
- BBQ
- CAFETERIA

## 2. ACTIVIDAD DE RAPEL INCLUYE:

- Rappel (Descenso Vertical) de 60 metros
- Espeleología (Exploración de la Cueva Hoyo de la Romera)
- Escalada (ascenso por árbol llamado Herrerón).
- Seguro Extremo Con Colasistencia.
- Guías y Equipos Certificados
- DURACION ENTRE 1 HORA ½ A 2 HORAS
- Refrigerio (Gatorade, Colaciones y Pastel de la Región, Bocadoillo o Maní)
- a partir de 6 años con carta de autorización de los padres.
- Descuento para grupos después de 6 personas del 15 %
- NO INCLUYE TRANSPORTE
- Para congelar la Reserva se debe hacer con 1 día de antelación (mínimo 2 personas) CONSIGNANDO O TRANSFERENCIA Del 50 % en las siguientes cuentas:

### BANCOLOMBIA

17132613150

CUENTA DE AHORROS

PAULA ANDREA ROJAS ALEGRIA

### DAVIVIENDA

004500184710

CUENTA DE AHORROS

PAULA ANDREA ROJAS ALEGRIA

ENVIAR EL SOPORTE AL  3136428147-3228445717

**Guillermo Hamon - Paula Andrea Rojas**

**  310 6803061 -  313 642 8147**

**ghamon5@hotmail.com / paularojas75@gmail.com**



**RAPPEL PARA PAREJAS Y GRUPOS**



**INDUCCION PARA ADULTOS ANTES DE INICIAR EL RAPPEL**







**INDUCCION RAPPEL PARA NIÑOS CON CARTA DE  
AUTORIZACION DE LOS PADRES A PARTIR DE LOS 6 AÑOS**







ACTIVIDAD DE RAPEL ESCALADA Y ESPELEOLOGIA EN LA CUEVA VERTICAL EL HOYO DE LA ROMERA EN SANTA SOFIA BOYACA

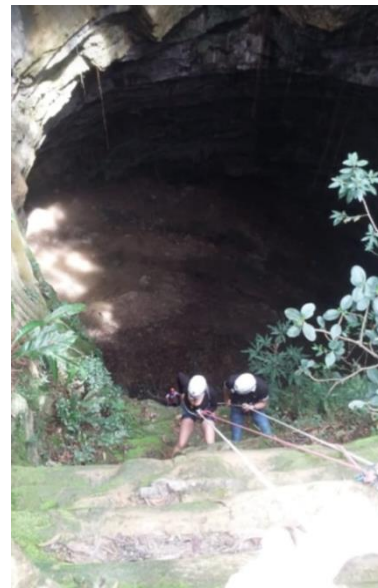
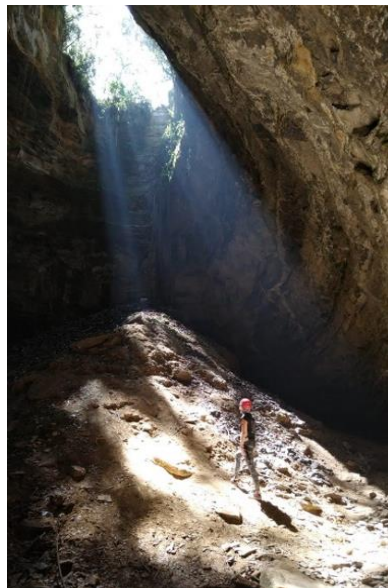



### 3. Caminata contemplativa - Agroturística – Alto de San Vicente.

INCLUYE -:

- DURACION 2 HORAS
- Refrigerio (Gatorade, Colaciones y Pastel de la Región, Bocadoillo o Maní)
- SEGURO CAMINATAS ECOLOGICAS con Colasistencia
- WIFI - DRTV
- BAÑOS
- HAMACAS
- KIOSKO
- BBQ
- CAFETERIA



**Guillermo Hamon - Paula Andrea Rojas**

**☎ 310 6803061 - ☎ 313 642 8147**

**ghamon5@hotmail.com / paularojas75@gmail.com**





#### 4. HOSPEDAJE EN CAMPING

- Zona de campamento, Baño y Duchas.
- Incluye desayuno Americano y seguro Hotelero Con COLASISTENCIA
- No incluye carpa ni demás equipo de campamento
- Se alquila carpa con colchoneta (capacidad para 1, 2 o 4 personas)
- PARQUEADERO GRATIS



**Guillermo Hamon - Paula Andrea Rojas**

**☎ 310 6803061 - ☎ 313 642 8147**

**ghamon5@hotmail.com / paularojas75@gmail.com**



5. **Cabaña Casa Blanca Acomodación Doble**, Incluye Desayuno Americano, Seguro Hotelero con Colasistencia, Baño Privado, Bafle con Bluetooth y karaoke, Nevera, Balcón Hamaca , Drtv, BBQ, wifi en el kiosko.

- Para 4 Personas
- Para 6 Personas
- Para 10 Personas

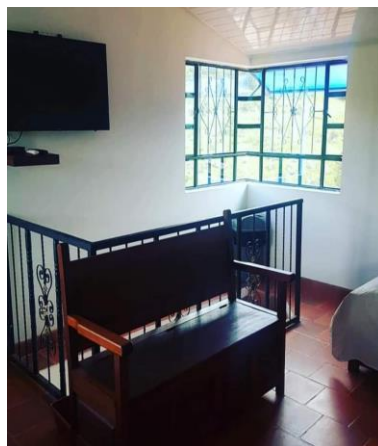
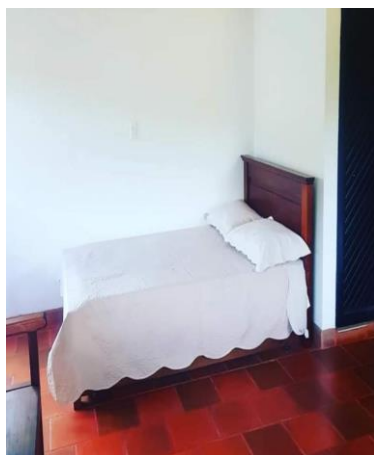

Guillermo Hamon - Paula Andrea Rojas

☎ 310 6803061 - ☎ 313 642 8147

ghamon5@hotmail.com / paularojas75@gmail.com





**6. Cabaña de Madera Para Pareja Acomodación Doble** ,Baño Privado Agua Caliente, Televisión con DRTV, Bafle con Bluetooth y karaoke, Nevera. Holl y Parqueasero Privado. Wifi en el KIOSKO



---

**Guillermo Hamon - Paula Andrea Rojas**  
📞 310 6803061 - 📞 313 642 8147  
[ghamon5@hotmail.com](mailto:ghamon5@hotmail.com) / [paularojas75@gmail.com](mailto:paularojas75@gmail.com)



7. **Cabaña de la Quebrada para Pareja o tres personas**, incluye desayuno americano y seguro con colasistencia, televisión con DRTV y Wifi Satelital. NO INCLUYE BAÑO (Baño Exterior con duchas a fuera de la habitación.)

\* PARA PAREJA

\*Para tres personas (pareja y un niño o tres adultos acomodación doble y cama sencilla debajo)

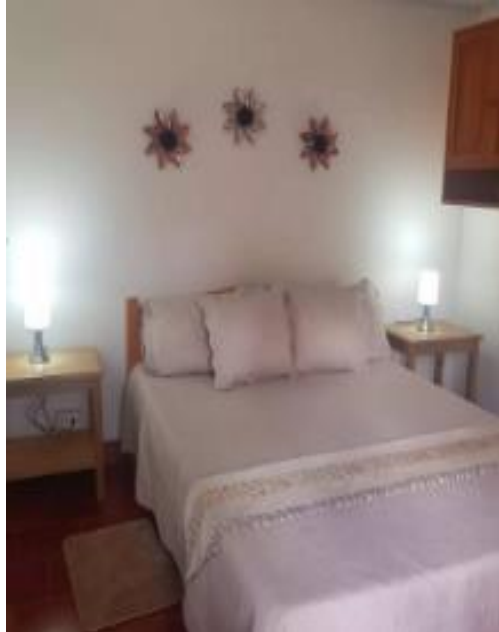

8. Zonas Comunes kiosko con wifi , Cafetería, Hamacas y Baños.

Guillermo Hamon - Paula Andrea Rojas

☎️ 310 6803061 - ☎️ 313 642 8147

ghamon5@hotmail.com / paularojas75@gmail.com









Incluye: seguro, cofia, casco certificado, guía intérprete de la región, indicaciones charla técnica, traslado de la oficina de Santa Sofía a Diferentes Sitios Turísticos Naturales.



**Guillermo Hamon - Paula Andrea Rojas**

**☎ 310 6803061 - ☎ 313 642 8147**

**ghamon5@hotmail.com / paularojas75@gmail.com**





.HOYO DE LA ROMERA

REDES SOCIALES  
AGENCIA DE VIAJES OPERADORA

EL HOYO DE LA ROMERA RNT No. 65828  
CAMPING No. 47845  
HOSPEDAJE RURAL . No.80358

CORREO ELECTRONICO

[hoyoromeragh@hotmail.com](mailto:hoyoromeragh@hotmail.com)

[hoyoromera@gmail.com](mailto:hoyoromera@gmail.com)

PAGINA WEB

[www.hoyodelaromera.co](http://www.hoyodelaromera.co)

INSTAGRAM

@hoyodelaromera

WHATSAPP

3136428147-3185831982-3228445717

Los esperamos para tener el gusto de atenderlos.

DIRRECCION FINCA SAN VICENTE

SANTA SOFIA BOYACA

**Guillermo Hamon - Paula Andrea Rojas**

**☎️ 310 6803061 - 📞 313 642 8147**

**ghamon5@hotmail.com / paularojas75@gmail.com**